Сияйна радост

Родителите пазеха по-малките и цветята, да не би в бързината да ги смачкат, да ги счупят. Иначе как ще поздравят учителите. Тръгва автобусът на бате Енчо и всички извикват радостно.Ураааа, отиваме на училище! Нужно е след толкова притеснения. Първолаците се суетят, поглеждат ту новите си ранички, ту цветята и току се обърнат да видят родителите си. А те са не по-малко щастливи, окуражават ги. Отвреме- навреме им припомнят, че в училище, с другарчетата си трябва да говорят на български, защото те не знаят нашия ромски език, казват им че трябва да внимават още от първия ден, да помнят всичко, което казва учителката.

Една част слизат до Десето в квартал "Сини камъни", други са малко по на изток, до Единайсто, трета група ще продължи надолу, ще речеш че са тръгнали за морето...

Голяма радост, много, много усмивки ни посрещаха навсякъде по училищата.Деца, учители, родители сияеха. Слушаха първият училищен звън. Тъй започна първият ни учебен ден.

Стоян ЦОНЕВ
Димитър ВАСИЛЕВ

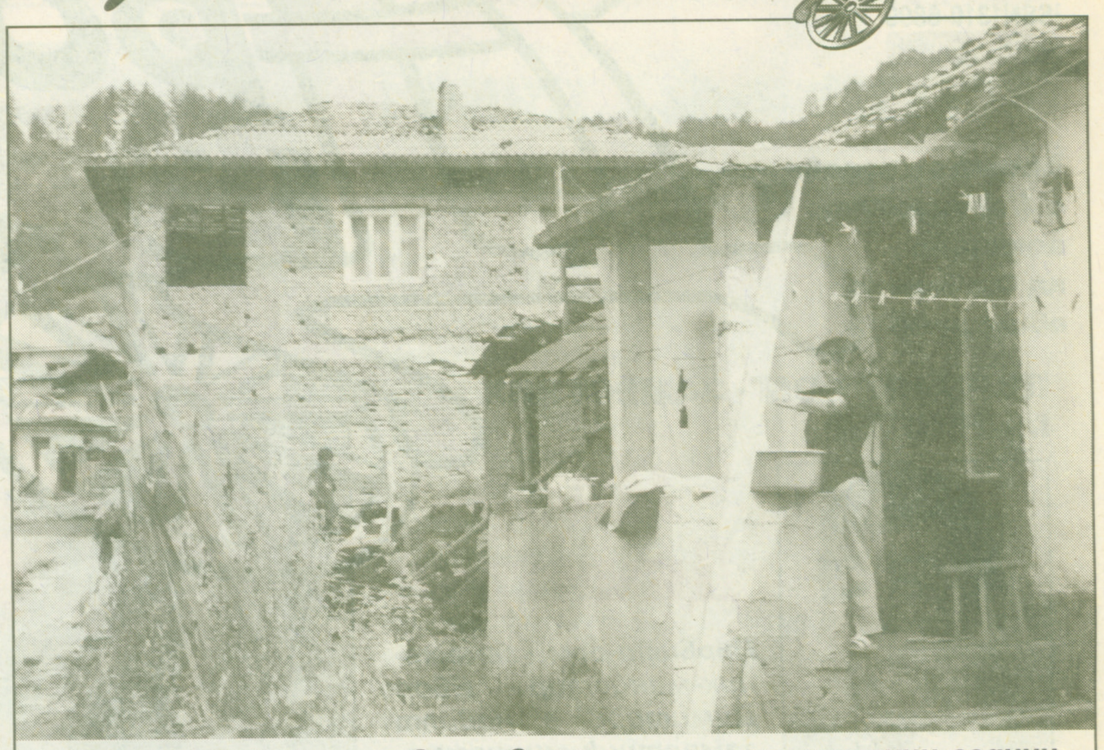

Нашите ромски къщи - все извън регулация от стотици години. Извън държавата ли сме?

от стр. 1 - ggpromendar

Първият ром - заместник-министър

Явор Димитров е новият заместник-министър, член на политическия кабинет в Министерството на труда и социалната политика. Той е излъчен от Партия "Рома", коалиционен партньор на КБ.

Явор Димитров е роден на 10 август 1964 г. в Лом. Завършва Икономически техникум в Монтана, а през 1990 г. и "отчетност и контрол" във ВФСИ "Д. А. Ценов", гр. Свищов. Три години работи като счетоводител в завод "Автоматика" в родния си град. През 1993 -1999 г. Явор Димитров е главен специалист в отдел "Услуги по заетостта", а от 1999 до 2002 г. е началник на отдел "Регистрация, обезщетения и помощи при безработица"

Васил СТОЯНОВ

Бате Сали - Баровеца в къщата на Биг Брадър 2

Стефан - Бате Сали от Казанлък е Баровеца в къщата на Биг Брадър 2. Така го представи водещият на шоуто Ники Кънчев. Любимият му инструмент, с него Сали влезе в къщата, е тарамбука. Стефан Ангелов Кемалов е на 28 години,. произхожда от смесен брак, майка му е ромка, а бащата - турчин. Родителите му се развеждат докато той е невръстно дете. Остава на грижите на майка си. Завършил е основно образование. Първият му бизнес е търговия с платове в Сърбия. Сали върти бизнес с магазини за хранителни стоки и недвижими имоти. Председател е на фондация "Ромско сърце". Неговото мото е: Винаги най доброто - за семейството. Решил е да участва в Биг Брадар 2, за да спечели. Ако вземе 200 000 лв, Сали ще даде една част за благотворителност. Другите - ще вложа в бизнеса си, казва той. Женен с едно дете. Има брат и сестра.

ggpromendar

24 ромски деца са в болница със стомашно-чревни разстройства

24 деца от ромски произход, на възраст от 3 месеца до 2 години са в болница със стомашно-чревни разстройства в Ихтиман, след избухване на епидемии на вирусен хепатит А и ентероколит, съобщиха експерти на ХЕИ. 13 души се лекуват от хепатит в Инфекциозната болница в града. Изпратени са екипи за допълнителна дезинфекция на пострадалите райони.

В Дома за деца с умствена изостаналост в село Михалци, област Велико Търново, са заболели с ентероколит 30 деца. 6 от тях се лекуват в Детското отделение на болницата в Павликени. Проверката на противоепидемичния режим на работа в Дома показала редица пропуски, включително закъснение в регистрацията и съобщаването на случаите и организирането на съответните мерки.

РИЦ/RIC

Армията е готова да помогне за настаняването на ромите

Министерство на отбраната и Генералният щаб имат готовност да настанят ромите, чиито незаконни къщи бяха съборени, в казарми около столицата. Те очакват кметът на София Минко Герджиков да окаже съдействие. Това заяви военният министър Веселин Близнаков. Според него, след наводненията армията е показала, че работи много добре с местната власт в Софийско по отстраняване на щетите, изграждане на мостове, диги и по почистването на речните корита.

Част от хората, чиито незаконни домове бяха разрушени в столичния квартал "Христо Ботев", продължават да живеят на поляната, където са били къщите и бараките им. Те спят на открито върху дюшеци, а от дъжда се предпазват с найлони.

Христо ХРИСТОВ

КЕЪР България предостави помагала на училището в Елин Пелин

В навечерието на първия учебен ден хуманитарната организация КЕЪР България подпомогна възстановяването на училището в Елин Пелин с 10 учителски бюра и учебни помагала на стойност 1000 лева. Средствата са предоставени от КЕЪР Австрия.

При преодоляването на последствията от наводненията КЕЪР България, през месец август, предостави на елинпелинчани 500 хранителни пакета, над 14 000 литра минерална вода, 1000 пакета със санитарно-хигиенни материали, както и листовки с указания за дезинфекция на вода и повърхности. Средствата са отпуснати от Американската агенция за международно развитие, като общият размер на помощта възлиза на 400 000 щ.долара.

Радмила МЛАДЕНОВА

СЕМ наложи мониторинг на тв СКАТ заради насаждане на нетърпимост

Такива предавания ще има и занапред... - коментира Георги Лозанов, бивш член на СЕМ

Съветът по електронни медии (СЕМ) реши да проведе мониторинг на три от предаванията на телевизия Скат за периода 1 юли - 20 август тази година. СЕМ бе сезиран почти едновременно от Евророма и правозащитниците от Българския хелзинкски комитет с настояване за цялостна проверка на програмата на телевизията и специален мониторинг на предаването "Атака" с автор и водещ Волен Сидеров.

БХК дава предаванията "Атака", "Между редовете" и "Сите българи заедно" като пример за систематична пропаганда за нетърпимост. СЕМ в последствие реши да проведе мониторинга си именно върху тях.

Според мен такива предавания ще има и занапред, каквото и решение да вземе СЕМ и това е тъжната истина", коментира пред БНР Георги Лозанов, бивш член на СЕМ.

РИЦ/RIC